



GEIPREV

Relatório de Atividades 2010

**PREVIDÊNCIA PRIVADA:
Segurança e tranquilidade,
no presente e no futuro**

 Entidade
Associada à
associação brasileira das entidades
fechadas de previdência privada

ANO XXXII

Sumário

Apresentação	05
Administração / Patrocinadoras	07
Organograma do GEIPREV	09
Introdução	11
I - Atos Administrativos	15
1. Conselho Deliberativo	17
2. Conselho Fiscal	18
3. Diretoria Executiva	19
II - Atividades Administrativas	21
1. Pessoal	23
1.1 <i>Treinamento</i>	23
1.2 <i>Quadro de Pessoal</i>	23
1.3 <i>Assistência à Saúde</i>	24
2. Despesas Administrativas	24
3. Auditorias	25
III - Atividades Previdenciais	27
1. Considerações Preliminares	29
2. Quantitativo de Participantes e Assistidos, Movimentação da Massa Ativa	33
3. Receitas e Despesas Previdenciais	34
4. Reavaliação Atuarial	39
5. Dívida da Ex-Patrocinadora EBTU	40
6. Reservas a Integralizar - RTSA	40
7. Realizável - Programa Previdencial	41
8. Interstício	42



GEIPREV

IV - Administração dos Investimentos 43

1. Evolução dos Investimentos	45
2. Composição dos Ativos	54
3. Imóveis	56
4. Empréstimos	57
5. Consolidação das Receitas, Despesas e Investimentos	58
6. Patrimônio Social 2009 - 2010	59
6.1 Fatos Relevantes	60
7. Política de Investimentos	62
8. Demonstrativo dos Investimentos	63

V - Demonstrações Contábeis 69

1. Balanço Patrimonial Consolidado em 31/12/10	71
2. Demonstração das Mutações do Ativo Líquido em 31/12/10	72
3. Demonstração do Ativo Líquido por Plano em 31/12/10	73
4. Demonstração do Ativo Líquido em 31/12/10	74
5. Demonstração das Obrigações Atuariais do Plano em 31/12/10	75
6. Demonstração do Plano de Gestão Administrativa em 31/12/10	76

VI - Notas Explicativas 77

VII - Pareceres 93

1. Relatório dos Auditores Independentes	95
2. Relatório Circunstanciado sobre a Revisão dos Procedimentos adotados para Aplicação de Recursos das Entidades Fechadas de Previdência Complementar Prevista na Resolução nº 3456 de 1º/06/2007 e Alterada pela Resolução nº 3792 de 24/09/09 do Conselho Monetário Nacional	97
3. Parecer Atuarial	116
4. Demonstrativo dos Resultados da Avaliação Atuarial - DRAA ...	122
5. Pareceres do Conselho Fiscal	130
6. Resoluções do Conselho Deliberativo	133

Apresentação

Na forma do parágrafo 2º do artigo 6º do Estatuto, a Diretoria Executiva do Instituto GEIPREV de Seguridade Social apresenta aos Conselhos Deliberativo e Fiscal do GEIPREV, o Relatório de Atividades do Exercício de 2010, acompanhado das Demonstrações Contábeis, Relatório dos Procedimentos Técnicos, Operacionais e de Controles sobre a Carteira de Investimentos, Pareceres dos Auditores Independentes e do Atuário Oficial do GEIPREV.

Na oportunidade, a Diretoria Executiva agradece a todo o seu pessoal o apoio recebido nessa tarefa de buscar o bem-estar social de todos os Participantes e Assistidos do Instituto GEIPREV de Seguridade Social.

A Diretoria Executiva



DARCET FERNANDES MADELA
Diretor Presidente



ELÚZIO VIDEIRO ROSA
Diretor Financeiro



MARIA DO SOCORRO VASCONCELOS GUERRA
Diretora Administrativa



Administração / Patrocinadores

• **VALEC - Engenharia, Construções e Ferrovias S/A** - sucessora da extinta **Empresa Brasileira de Planejamento de Transportes – GEIPOT**, a partir de 12 de maio de 2008, data de publicação da Medida Provisória nº. 427, de 09 de maio de 2008, convertida na Lei nº. 11.772, de 17 de setembro de 2008;

• **Instituto GEIPREV de Seguridade Social.**

Conselho Deliberativo

Titulares Indicados

Presidente	Irani Dutra de Siqueira	31/05/10 a 31/05/14
Membros	Noboru Ofugi	09/06/08 a 09/06/12
	Sylvio Roberto Pereira Barbosa	09/06/08 a 09/06/12

Suplentes Indicados

Membros	Paulo Rogério Ferreira Campos	31/05/10 a 31/05/14
	Pedro Netto Rodrigues Chaves	09/06/08 a 09/06/12
	José Maria de Santa Cruz Oliveira	09/06/08 a 09/06/12

Titulares Eleitos

Membros	Jorge Alberto de Carvalho	31/05/10 a 31/05/14
	Roberto Vaz da Silva	31/05/10 a 31/05/14
	José Gerardo de Mesquita	09/06/08 a 09/06/12

Suplentes Eleitos

Membros	Rosane Carlos de Azevedo Bezerra	31/05/10 a 31/05/14
	Aguinaldo Mignot Grave	31/05/10 a 31/05/14
	Tadeu Antonio Scaffuto Scotton	09/06/08 a 09/06/12



GEIPREV

Conselho Fiscal

Titulares Indicados

Membros	Gildo Gomes Cunha	09/06/08 a 09/06/12
	Jorge Gomes de Aguiar	31/05/10 a 31/05/14

Suplentes Indicados

Membros	Maria Regina Albuquerque Matos	09/06/08 a 09/06/12
	Carlos Roberto Landim	31/05/10 a 31/05/14

Titulares Eleitos

Membros	Cássia Sirlene de Souza	09/06/08 a 09/06/12
	Marcos José de Oliveira	31/05/10 a 31/05/14

Suplentes Eleitos

Membros	Ataíde de Almeida	09/06/08 a 09/06/12
	Augusto Pinto da Silveira	31/05/10 a 31/05/14

Diretoria Executiva

Diretor-Presidente	Darcet Fernandes Madela	31/05/10 a 31/05/14
Diretor de Seguridade	Darcet Fernandes Madela	31/05/10 a 31/05/14
Diretor Financeiro	Eluízio Videiro Rosa	31/05/10 a 31/05/14
Diretor Administrativo	Maria do Socorro Vasconcelos Guerra	23/06/08 a 23/06/12

Endereço:

SRTS Quadra 701 Conjunto "L" Bloco 01, Nº. 38 - Salas 201 a 212, 214, 216 e 218 -
2º andar - Edifício Centro Empresarial Assis Chateaubriand.

CEP: 70340-906 - Brasília-DF

Telefone: PABX: (61) 3213.4542

FAX: (61) 3213.4544

ORGANOGRAMA DO GEIPREV

ESTRUTURA ORGANIZACIONAL DO GEIPREV

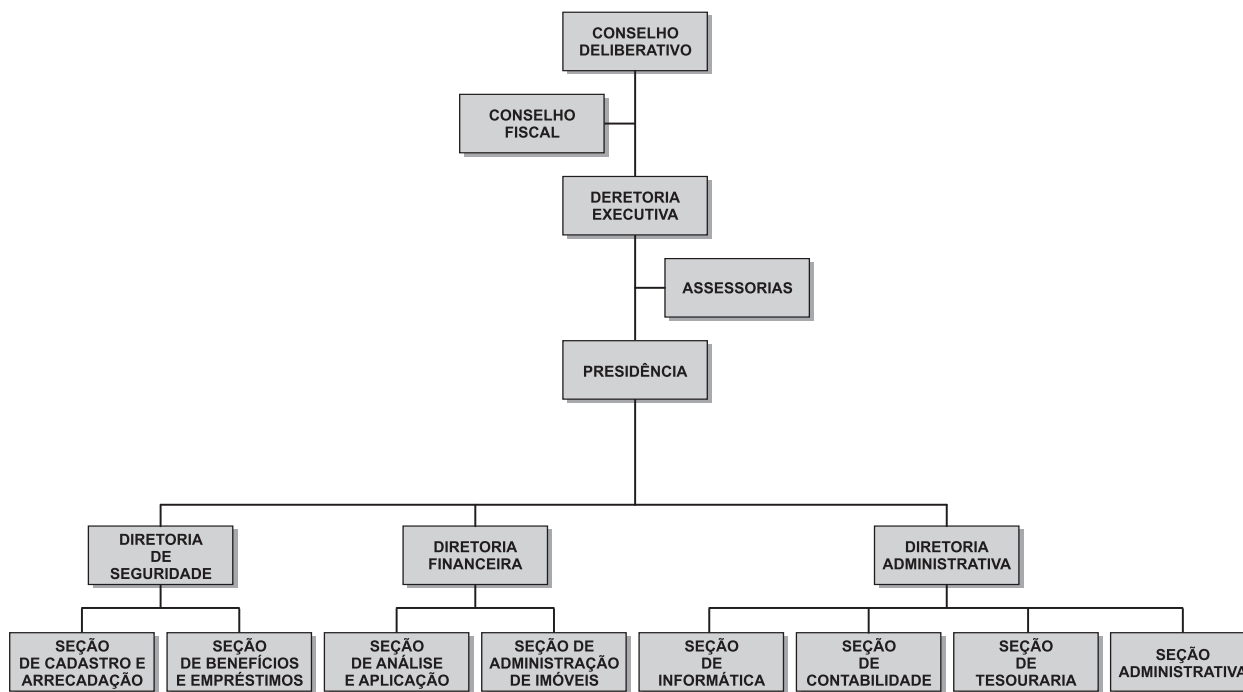

Introdução

Introdução

O Instituto GEIPREV de Seguridade Social iniciou o exercício de 2010 com investimentos da ordem de R\$ 139,0 milhões e encerrou o exercício com R\$ 150,2 milhões, representando um crescimento nominal de 8,04%. A rentabilidade alcançada pelos investimentos no período foi de 13,07%, que comparada à meta atuarial (IGP-DI + 6%) de 18,11% no exercício, ficou abaixo 5,04 pontos percentuais.

A rentabilidade obtida por segmento de aplicação apresentou para a carteira de renda fixa um rendimento acumulado de 13,95% e para a carteira de renda variável de 5,69%. A carteira de imóveis alcançou 28,10%, considerando rendimentos e valorização conforme dispõe a legislação vigente. Os investimentos estruturados renderam 8,94% e a carteira de empréstimos aos participantes 14,50%.

A receita previdencial somou R\$ 2,6 milhões e a despesa previdencial com o pagamento de benefícios R\$ 13,3 milhões. A despesa administrativa se manteve em R\$ 3,5 milhões e o desembolso total de R\$ 14,2 milhões. As reservas matemáticas de benefícios concedidos se elevaram de R\$ 126,3 milhões em 2009 para R\$ 148,4 milhões em 2010 e, a de benefícios à conceder reduziram de R\$ 50,9 milhões para R\$ 35,0 milhões. Foi retirada das provisões a constituir a dívida da ex-patrocinadora EBTU que continua em trâmite na justiça federal, tendo sido mantida a Reserva de Tempo de Serviço Anterior – RTSA, relativo aos participantes e assistidos oriundos da ex-patrocinadora Geipot, atualmente no valor de R\$ 24,5 milhões.

O Geiprev encerrou o ano de 2010 com 409 associados, sendo 97 participantes ativos e 312 assistidos, correspondendo a 24% e 76% respectivamente.

O presente relatório apresenta, a seguir, as atividades administrativas com os atos dos Conselhos Deliberativo e Fiscal e da Diretoria Executiva, bem como as atividades, administrativas, previdenciais, de investimentos, e as demonstrações contábeis.

Acompanham o presente relatório, os pareceres dos auditores independentes e o atuarial, bem como o relatório referente aos



GEIPREV

procedimentos técnicos e de operações de controle e de adequação à política de investimentos (Gestão) elaborado pela empresa de auditoria independente, o DRAA - Demonstrativo dos Resultados da Avaliação Atuarial de 2010 do Plano de Benefícios, e o DI - Demonstrativo dos Investimentos.